PODROBNÁ SITUACE - část IV.

PODROBNÁ SITUACE - část II.

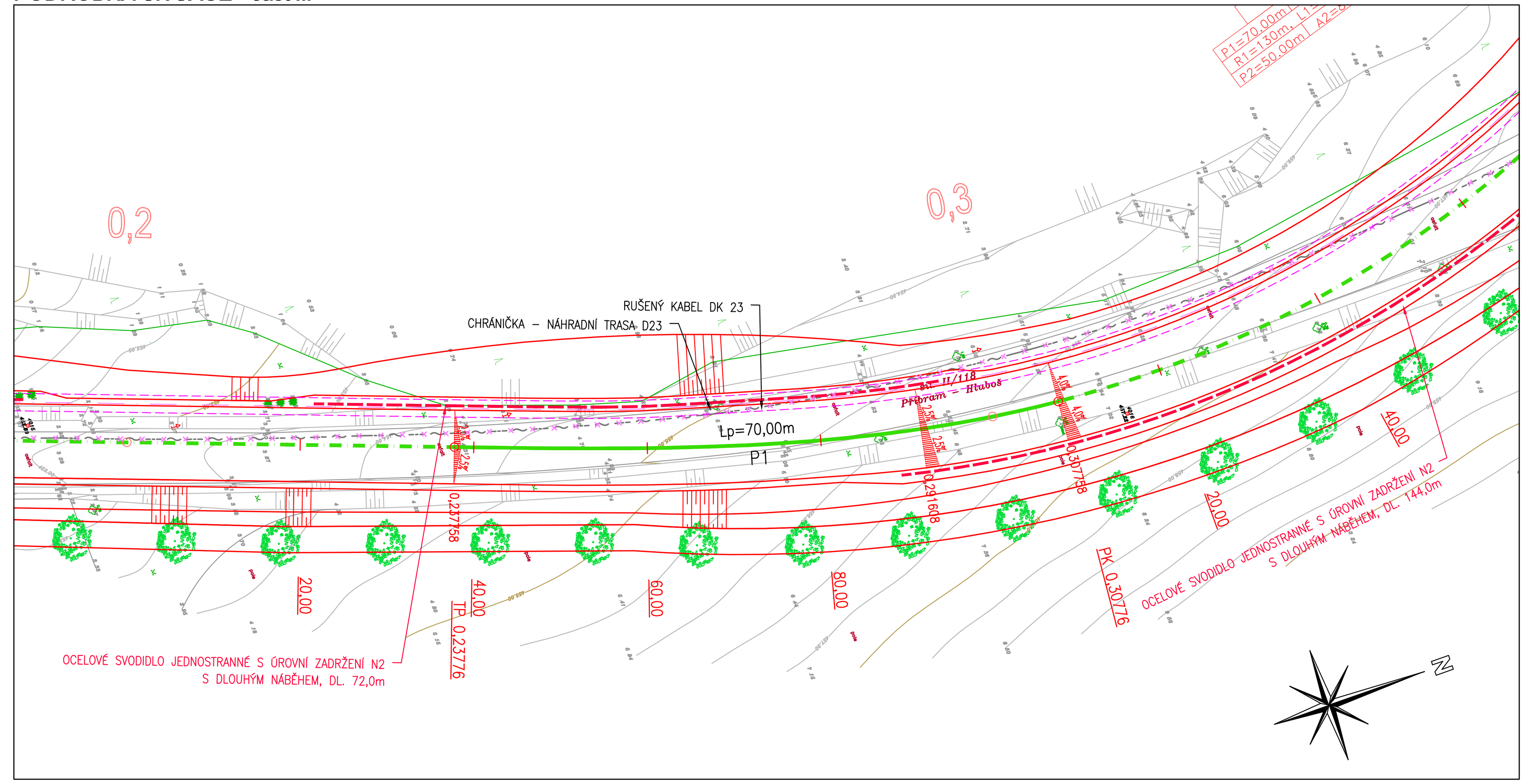

PODROBNÁ SITUACE - část III.

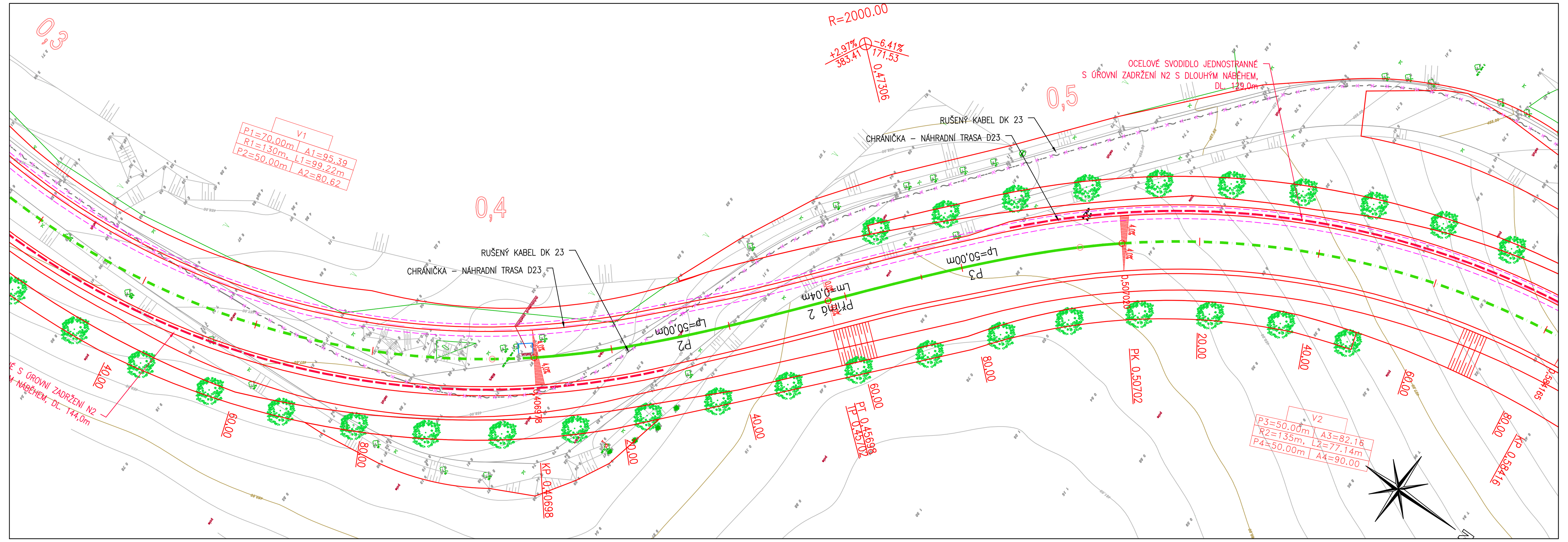

KLAD LISTŮ

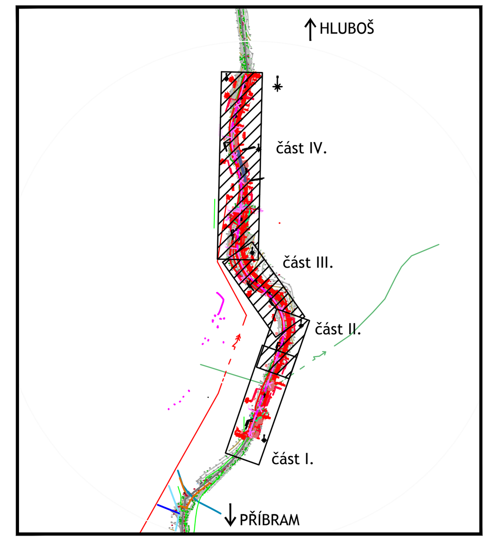

LEGENDA INŽENÝRSKÝCH SÍTÍ

STÁVAJÍCÍ	PŘELOŽKY/OCHRANA	NAVRŽENÉ	DRUH IS
		CHRÁNIČKA – NÁHRADNÍ TRASA D23	SDĚLOVACÍ PODZEMNÍ VEDENÍ
			SDĚLOVACÍ NADZEMNÍ VEDENÍ
			SILOVÉ VEDENÍ NN
			SILOVÉ VEDENÍ NN NADZEMNÍ
			SILOVÉ VEDENÍ VN
			SILOVÉ VEDENÍ VN NADZEMNÍ
			KANALIZACE
			VEŘEJNÉ OSVĚTLENÍ

PODZEMNÍ SÍTĚ ZAKRESLENY DLE PODKLADŮ OD SPRÁVCŮ TĚCHTO SÍTÍ
PŘED ZAPOČETÍM STAVEBNÍCH PRACÍ NUTNO VYTYČIT

SOUŘADNICOVÝ SYSTÉM: S-JTSK
VÝŠKOVÝ SYSTÉM: BpV

!!!PŘED ZAPOČETÍM STAVEBNÍCH PRACÍ SI MUSÍ ZHOTOVITEL NECHAT VYTYČIT EXISTUJÍCÍ INŽENÝRSKÉ SÍTĚ!!!

Investor

STŘEDOČESKÝ KRAJ
Zborovská 11, 150 21 Praha 5
IČ: 70891095

Středočeský kraj

Koordinace stavby a profesí		
Koordinace stavby a technologie		
Zodpovědná osoba		

Hlavní projektant	Vedoucí projektu	Tech. kontrola	Vypracoval
Ing. Horák J.	Ing. Horák J.	Ing. Jirák J.	Ing. Škvareková E.

CR PROJECT CONSTRUCTIONS&ROADS
CR PROJECT s.r.o., POD BORKEM 319, 293 01 Mladá Boleslav
tel.: +420 326 700 666 GSM GATE: +420 606 602 039
fax: +420 326 700 665 e-mail: info@crproject.cz
URL: http://www.crproject.cz

stavba: **II/118 PŘÍBRAM - HLUBOŠ, km 30,620 - 31,730**

objekt: -

část: B – SOUHRNNÉ ŘEŠENÍ STAVBY

obsah: ***SITUACE INŽENÝRSKÝCH SÍTÍ část II., III. a IV.***

název dig.souboru: Souhrnná zoráva.doc

číslo přílohy: B–05b

HIP:	Ing. Škvareková E.
číslo zakázky:	2006–120
stupeň dokumentace:	PDPS
datum:	01.2012
měřítko: 1:500	formát: 12 x A4
číslo výkresu: 05b	výtisk číslo: